

**Grzegorz Matuszak**  
**Radny Rady Miejskiej w Łodzi**

**Łódź, 30 marca 2016 r.**

**Szanowna Pani**  
**Hanna Zdanowska**  
**Prezydent Miasta Łodzi**

### **INTERPELACJA**

*Szanowna Pani Prezydent,*

W załączeniu przedstawiam Pani Prezydent pismo p. [REDAKTOWANE], w którym prosi on o zainteresowanie problemem niszczenia drzewostanów na terenie łódzkich osiedli. Jako przykład wycinki drzew i braku nasadzeń wskazuje rejon osiedla na Dołach (ul. Sporna, Boya Żeleńskiego).

Wyrażam przekonanie, że tego rodzaju niszczenie drzew, o jakim pisze p. [REDAKTOWANE], występuje powszechnie w Łodzi. Skutkiem jest nie tylko degradacja środowiska naturalnego w mieście, ale także pogorszenie się estetyki miasta.

Bardzo proszę Panią Prezydent o zainteresowanie sprawą i wprowadzenie zasady, że obowiązkiem wycinających drzewa jest w ich miejsce dokonywanie nowych nasadzeń gatunków drzew odpornych na warunki miejskie.

Odrębnym zagadnieniem, jakie poddaję pod rozagę Pani Prezydent, jest potrzeba rekultywacji trawników na terenie miasta niszczonej zwłaszcza przez parkowanie na nich samochodów.

*Łączę wyrazy szacunku*

*Grzegorz Matuszak*



RPU/53094/2016 P  
Data: 2016-03-22

Łódź dnia 18-03-2016 r.

██████████  
91-702 Łódź, ul. Sporna ██████████

Tel. ██████████

Szanowna Pan

**Profesor Grzegorz Matuszak**

**Radny Rady Miejskiej w Łodzi**

data wpływu 22-03-2016

30-928 Łódź, ul. Piotrkowska 104

**Prośba o interwencję Radnego**

Dot. nasadzeń kompensacyjnych drzew na osiedlu "Doły".

Nasze osiedle "Doły", wyróżnia się tym, iż posiada stary drzewostan - niekiedy 40 - 60 letnich drzew, które nasadzono, gdy osiedle powstało. Drzewa te przez wiele lat upiększały osiedle, stwarzały dobre warunki do życia dla ludzi i zwierząt, chroniły przed nadmiernym nasłonecznieniem. Dziś wiele z nich wymaga pielęgnacji i przycinek.

Dzieje się jednak inaczej, drzewa są wycinane razem z korzeniami, by nie mogły się odrodzić. Ma to miejsce w okolicy skrzyżowania ulic Spornej z Boya Żeleńskiego. W miejsce wyciętych drzew nie nasadza się nowych, co powoduje fatalne efekty estetyczne i wizualne, brak naturalnego zacienienia domów zniszczenie naturalnego środowiska zwierząt oraz krajobrazu, który istniał tu od dziesięcioleci.

Podczas konsultacji społecznych z Panią Prezydent, przedstawiciele organizacji i mieszkańcy Łodzi wnosili, aby zieleń była traktowana z dbałością, a stare drzewostany odtwarzane.

Dlaczego zatem nie wykonuje się nasadzeń kompensacyjnych nowych drzew w miejscu wycięcia starego drzewostanu. Takie działanie jest konieczne dla zachowania na osiedlu drzew i krzewów - niezbędnych do życia dla ludzi i zwierząt, a także odtwarzania terenów zieleni, które muszą być zachowane. W załączeniu fotografie.

..... ██████████  
A

A



W dniu 03.03.2016 r.

Trawnik między blokami przy ul. Spornej 74 i wieżowcem. Wycinka Topoli, która w ubiegłym roku jeszcze owocowała. Na fotografii widać zdrowy pień pociętego drzewa. Wystarczyło je przyciąć. Jednak wycięto drzewo z korzeniami nie nasadzając nowego drzewa w tym miejscu.

---

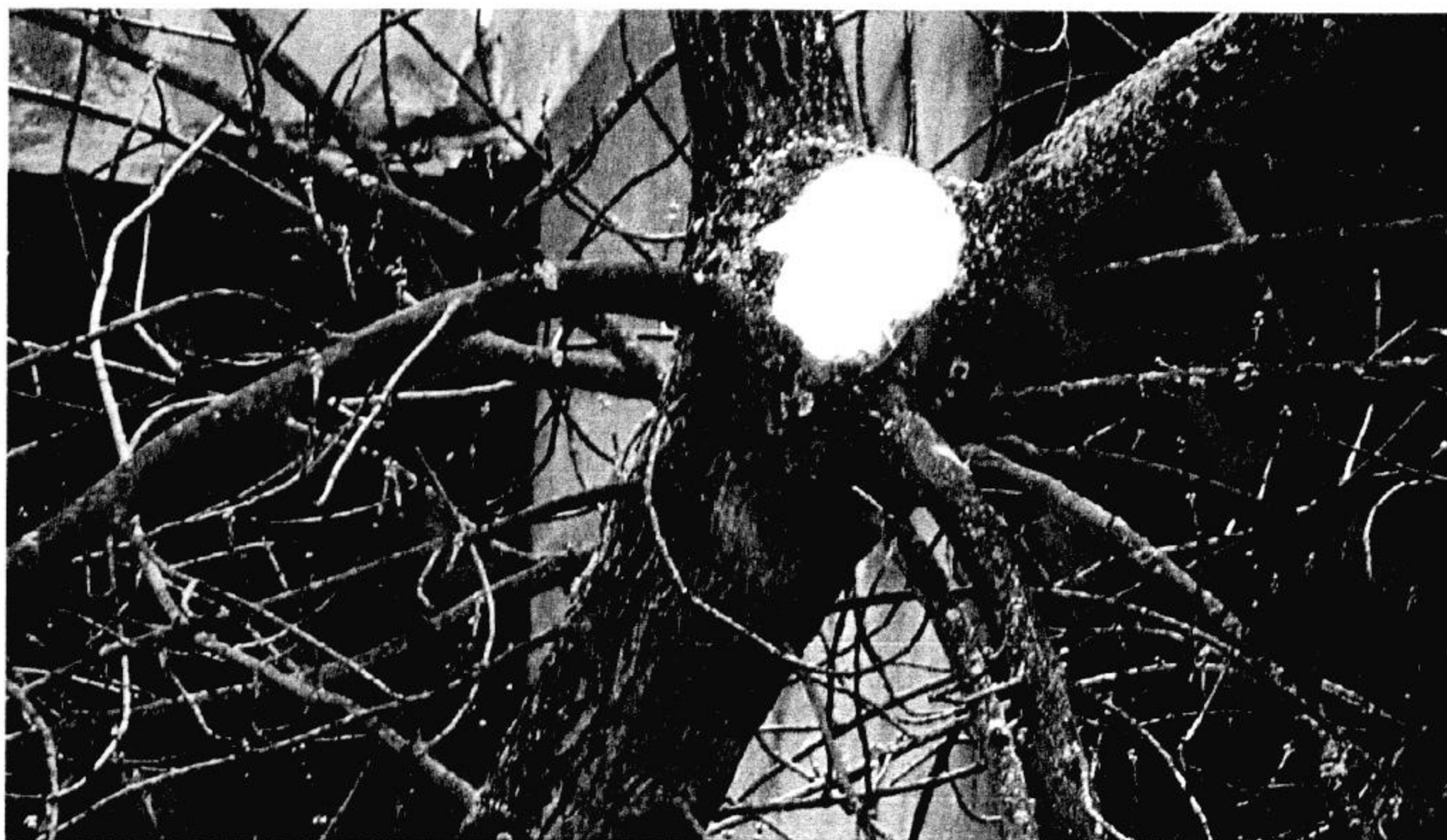

W dniu 03.03.2016 r. Ten sam trawnik. Przycięto zdrowe drzewa. Nie opatrzono nawet miejsca cięcia maścią ogrodniczą. Pozostawiono drzewo poranione.

---



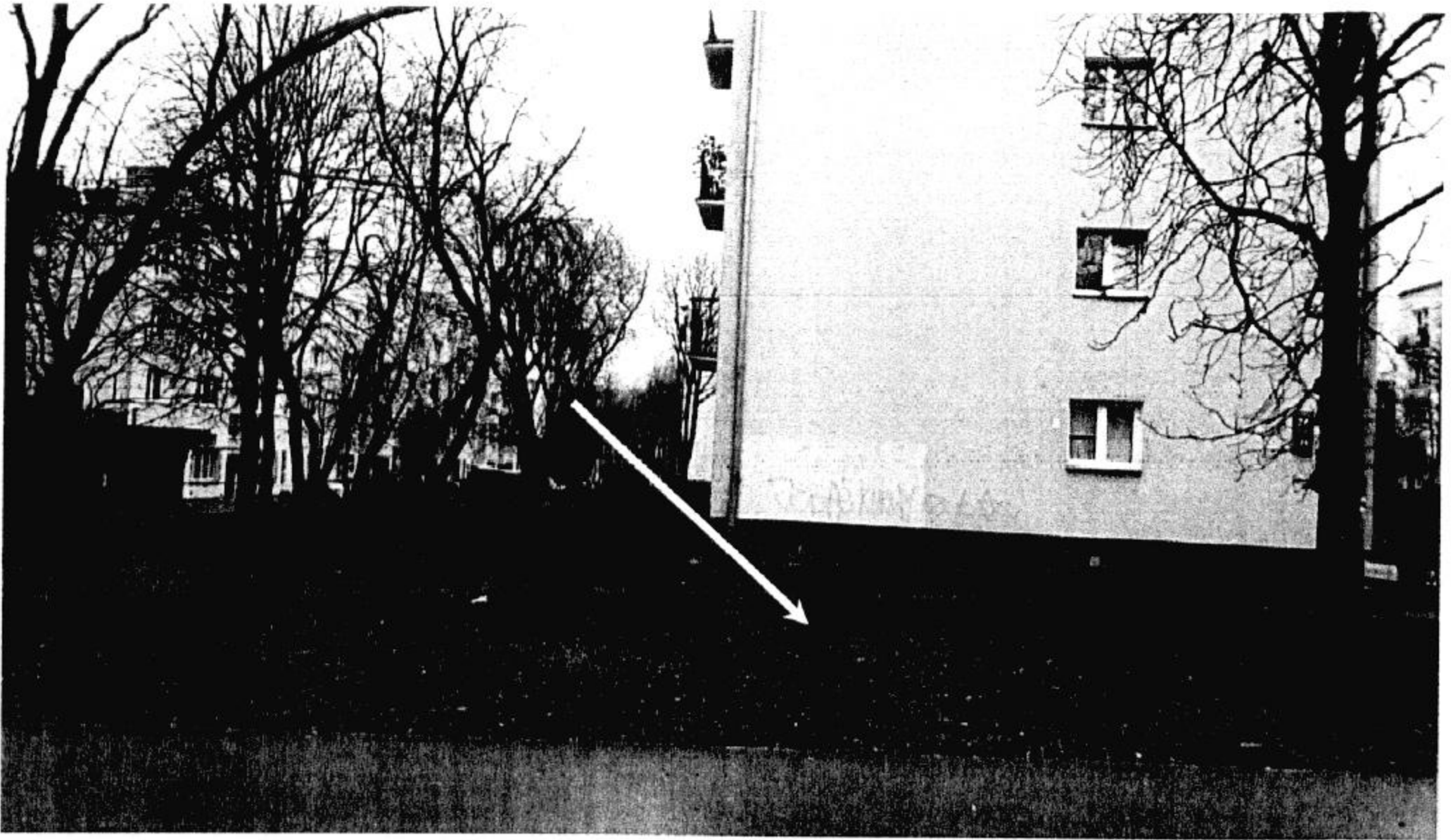

W miejscu oznaczonym strzałką w ubiegłym roku 2015 wycięto Kasztanowca, który odradzał się po chorobie. Wycięto go z korzeniami. W miejscu po starym drzewie nie nasadzono nowego. Widać fatalne skutki estetyczne odsłoniętego budynku, który stracił otulinę zieleni. W tym miejscu można zresztą posadzić kilka nowych drzew.

---

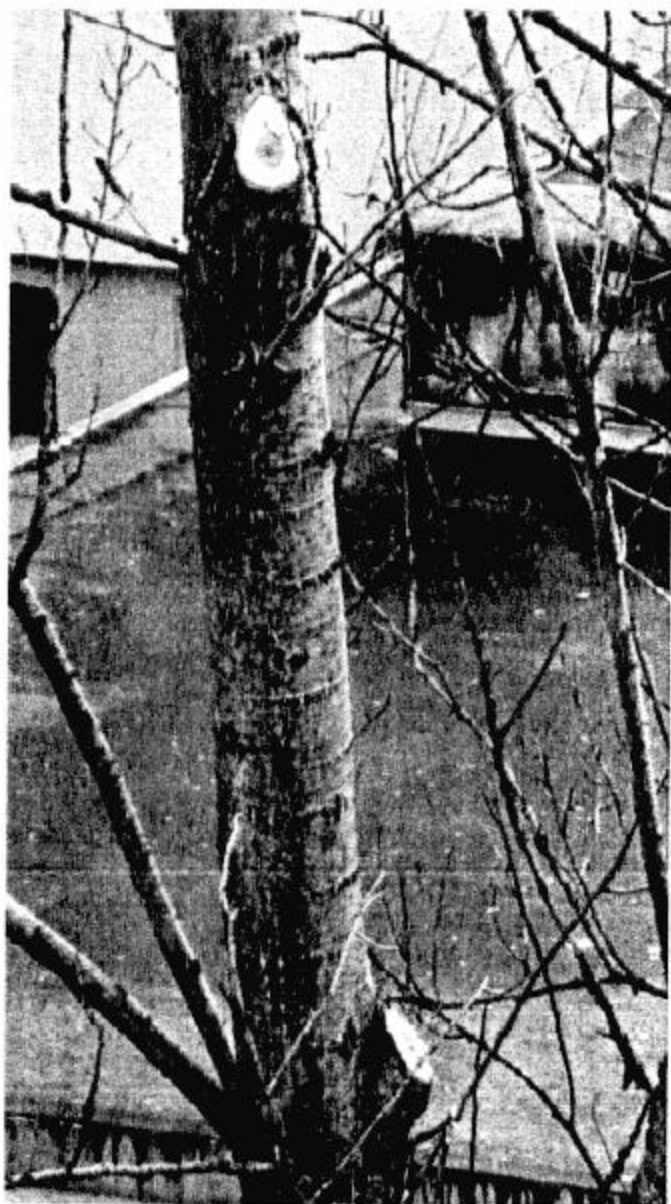

Tak wyglądają przycięcia gałęzi drzew na osiedlu. Miejsce cięcia nie opatruje się nawet maścią ogrodniczą.

---





Trawnik przed wieżowcem przy krzyżowaniu ulic Spornej i Boya Żeleńskiego. W miejscu oznaczonym strzałką, również wycięto stare drzewo z korzeniami. Nie nasadzono nowego.

---

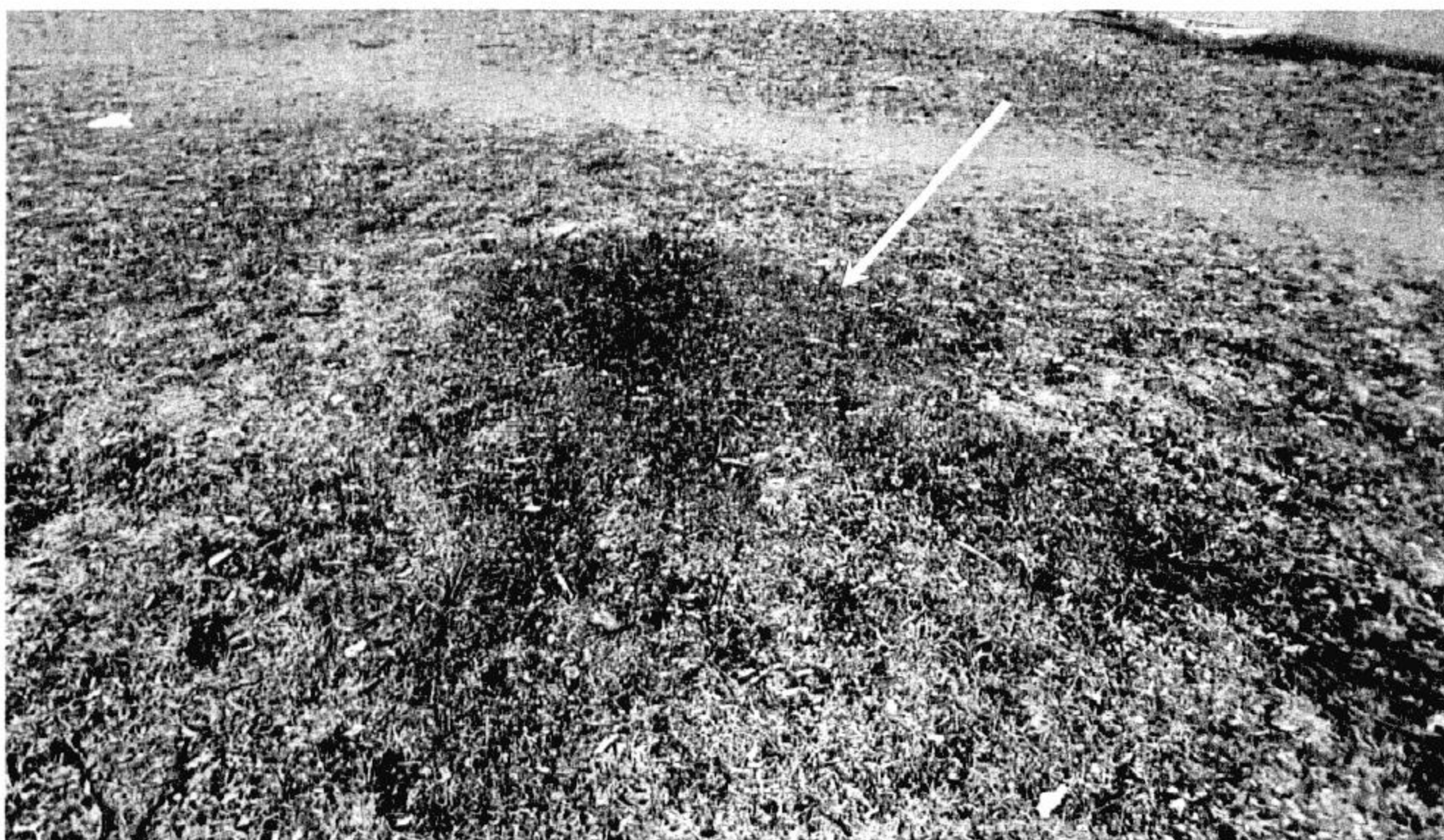

Tak wygląda miejsce, gdzie kiedyś rosło drzewo, które wymagało jedynie pielęgnacji i przycięcia. Niestety wycięto je z korzeniami, nie nasadzając nowego drzewa.

Czy taki los czeka wszystkie nasze drzewa ?