ul. Kilińskiego 95 / Łódź

Oferta sprzedaży nieruchomości

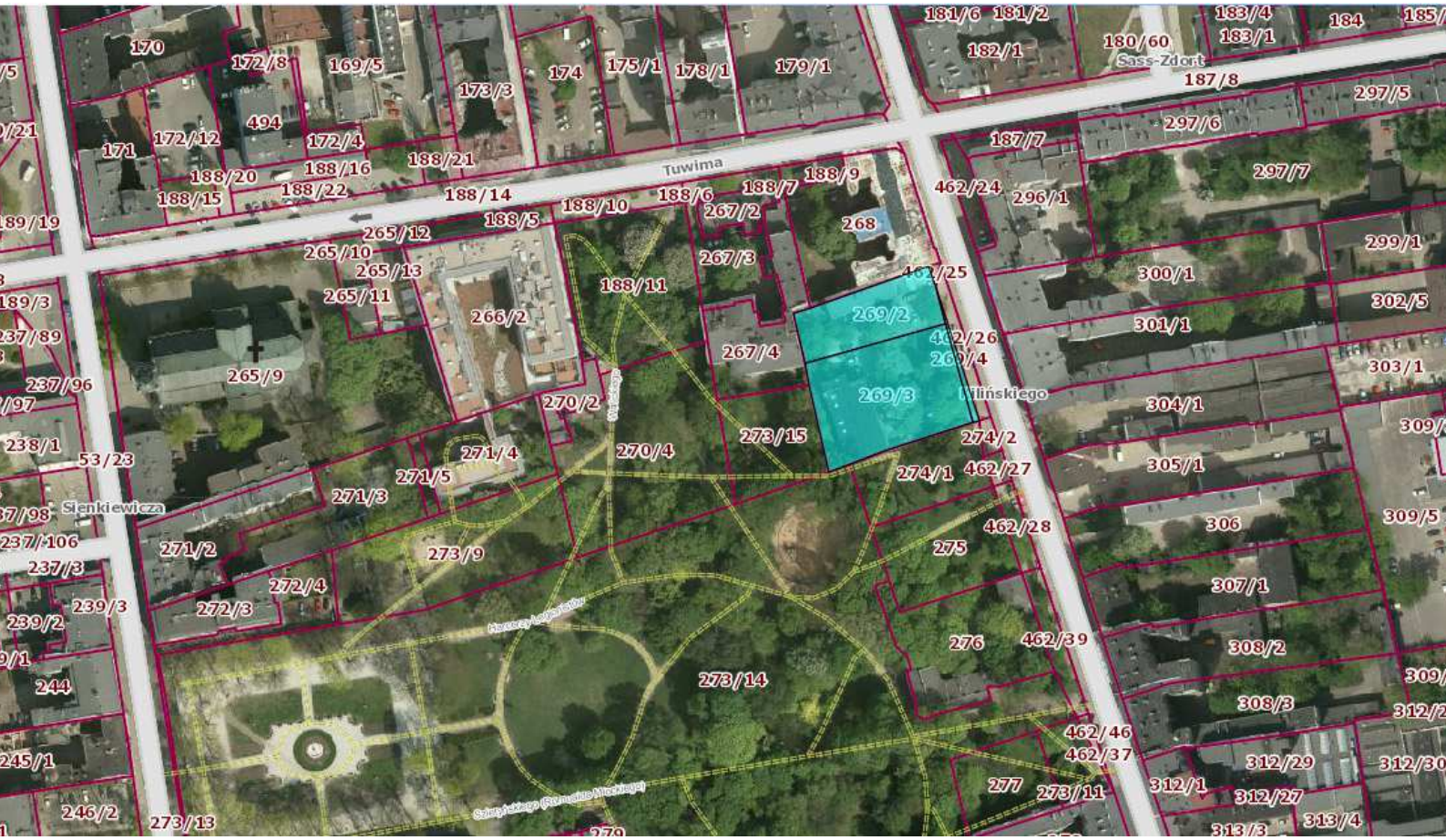

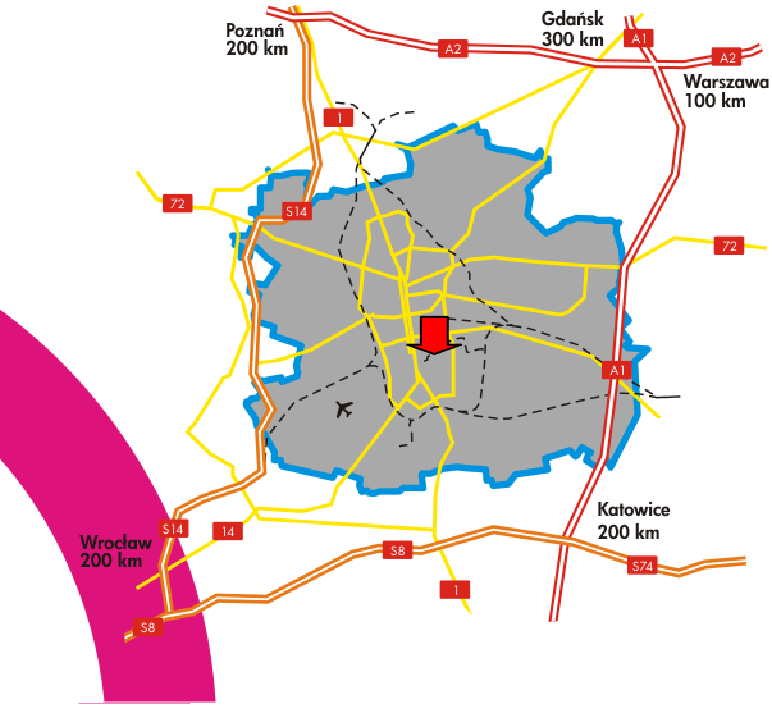

ul. Kilińskiego 95 / Łódź

Dane geodezyjne:	dz. 269/2, 269/3, 269/4 obręb S-6
Powierzchnia [m^2]:	2879 (łącznie)
Lokacja:	Łódź - Śródmieście
Opis:	Nieruchomość zabudowana.
Przeznaczenie terenu:	Zgodnie ze „Studium uwarunkowań i kierunków zagospodarowania przestrzennego Miasta Łodzi” nieruchomość zaliczona została do „terenów zabudowy śródmiejskiej” – oznaczonych symbolem SZ (brak planu zagospodarowania terenu)
Rodzaj oferty:	sprzedaż
Status prawny:	Nieruchomość stanowi własność Miasta Łodzi.
Cena wywoławcza:	4 200 000 zł
Data przetargu:	19 grudnia 2017 r.

Łódź i region

Obszar:
- położenie centralna Polska
- powierzchnia Łodzi: 293,25 km^2
- powierzchnia aglomeracji łódzkiej: 1836,2 km^2

Komunikacja:
- Autostrady: A1, A2
- Lotnisko im. Wł. Reymonta
- Kolej – 5 dworców, połączenia z całą Polską, szybkie połączenia z Warszawą

Kontakt:

Urząd Miasta Łodzi
Wydział Zbywania
i Nabywania Nieruchomości

ul. Piotrkowska 104
90 - 926 Łódź
tel.: +48 42 638 44 14
+48 42 638 47 81
48 42 638 43 31
fax.: +48 42 638 43 98

e-mail: an.bednarek@uml.lodz.pl
www.lodz.pl