p. Kier. A. Pąsiek
DYREKTOR
Grzegorz Justyński

p. Fijałkowski
KIEROWNIK
Adam Pąsiek

DKZ-BPS-4.3020.6.L000

URZĄD MIASTA ŁODZI
DEPARTAMENT PARTYCYPACJI SPOŁECZNEJ
Biuro ds. Partycypacji Społecznej
BUDŻET OBYWATELSKI
12 -02- 2018
L.dz. 315/18 podpis

FORMULARZ ZGŁOSZENIOWY
PROPOZYCJI ZADANIA
DO BUDŻETU OBYWATELSKIEGO 2018/2019

Numer identyfikacyjny zadania, tzw. ID
(wypełnia Biuro ds. Partycypacji Społecznej)

L0002

1. TYTUŁ ZADANIA *(do 15 wyrazów)*

PIĘKNY GREMBACH – MODERNIZACJA OTOCZENIA OSIEDLA TKACZY

2. LOKALIZACJA ZADANIA,

tj. wskazanie konkretnego miejsca: ulicy z numerem albo przynajmniej rejonu ulic, terenu instytucji albo placówki, parku (informacje związane z daną lokalizacją można sprawdzić na mapce dostępnej przez link na stronie www.lodz.pl/bo)

Ul. Czechosłowacka 5, Łódź

2a. NUMERY EWIDENCYJNE DZIAŁEK *(wypełnienie punktu nie jest konieczne)*

Dzielnica: ŁÓDŹ-WIDZEW
Nr działki: W15-14/5
Nr działki GUS: 106106_9.0015.14/5
Powierzchnia: 16 636 m2

3. RODZAJ ZGŁASZANEGO ZADANIA

x **PONADOSIEDLOWE**
☐ **OSIEDLOWE** *(wpisz poniżej nazwę osiedla)*

(w przypadku braku osiedla, jego nazwę uzupełnia Biuro ds. Partycypacji Społecznej)

4. KRÓTKI OPIS ZADANIA WRAZ Z JEGO ELEMENTAMI SKŁADOWYMI

np. ile ławek, ile i jakich drzew ma zostać uwzględnione (do 60 wyrazów)

Zadanie obejmuje modernizację otoczenia osiedla mieszkaniowego Grembach, w tym wyrównanie terenu i budowę alejki w centralnym miejscu osiedla, budowa chodnika, miejsc wypoczynkowych, budowa placu zabaw, wytyczenie miejsc parkingowych oraz wymianę bramy wjazdowej i montaż szyldu: witamy na Grembachu. Na terenie osiedla powinna stanąć tablica pamiątkowa opisująca historię osiedla.

5. SZACUNKOWE KOSZTY BRUTTO ZADANIA

SKŁADOWE CZĘŚCI ZADANIA	KOSZTY SZACUNKOWE
1. Budowa alejki i chodników 800 m	1 200 000 zł
2. Budowa placu zabaw – 5 elementów	400 000 zł

3. Budowa siłowni na powietrzu	80 000	zł
4. Budowa miejsc wypoczynkowych – ławki 10 szt.	13 000	zł
5. Wytyczenie miejsc parkingowych – 20 m	75 000	zł.
6. Brama wjazdowa z szyldem	15 000	zł.
7. Tablica pamiątkowa	12 000	Zł
8. Nasadzenia zielone – rabaty kwietniki	5 000	Zł.
ŁĄCZNIE:	1 800 000	**zł**

6. OPIS SZCZEGÓŁOWY ZADANIA *(wypełnienie punktu nie jest obowiązkowe)*

Zadanie dotyczy modernizacji otoczenia budynków mieszkalnych przy ul. Czechosłowackiej 5, w tym uwzględnienia w projekcie:

- Budowy alejki i chodników
- Budowy placu zabaw i siłowni
- Wyznaczenia miejsc parkingowych
- Zaplanowania ławek i terenu wypoczynkowego
- Nasadzeń zielonych
- Wymianę bramy wjazdowej
- Umieszczenia szyldu z nazwą osiedla – Witamy na Grembachu
- Montaż tablicy pamiątkowej – upamiętniającej historię osiedla

W przypadku braku miejsca, proszę dołączyć dodatkową kartkę z dokończeniem opisu.

7. UZASADNIENIE POTRZEBY REALIZACJI ZADANIA

Osiedle Grembach jest obiektem zabytkowym – zadanie nie dotyczy więc budynków mieszkalnych ale obejmuje otoczenie wokół budynków. Przez ostatnich kilkadziesiąt lat teren wokół zabudowań w ogóle nie był remontowany i uległ znacznej degradacji. Ze względu na specyfikę i historię tego terenu modernizacja otoczenia osiedla wymaga starannego zaplanowania, tak aby polepszyć komfort życia mieszkańców, upiększyć teren osiedla a jednocześnie zachować spójność tego miejsca i jego zabytkowy charakter.

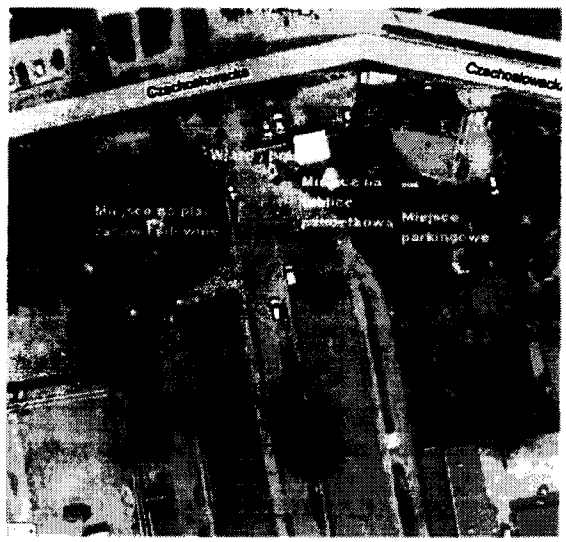

Budowa placu zabaw dla dzieci i siłowni jest możliwa w miejscu, które nie będzie kontrastowało z zabytkowymi budynkami – a jest istotna o tyle, że na terenie całego osiedla Podgórze, którego częścią jest Grembach nie ma w ogóle placu zabaw dla dzieci ani żadnych obiektów sportowych. Brama wjazdowa z szyldem „Witamy na Grembachu" nada miejscu wyjątkowy charakter i podkreśli jego wyjątkowość. Tablica pamiątkowa pozwoli zachować pamięć o historii tego miejsca. Całość zadania wpisuje się w politykę rewitalizacji miasta Łódź i dedykowana jest historii Łodzi przemysłowej.

8. INFORMACJA O ZASADACH DOSTĘPNOŚCI PROPONOWANEGO ZADANIA

(należy podać, jeśli dotyczy, dla kogo, w jakich godzinach, dniach tygodnia czy miesiąca jest dostępne, czy korzystanie ma charakter odpłatny/nieodpłatny itp.)

Ogólnodostępny

9. ODBIORCY/BENEFICJENCI PROPONOWANEGO ZADANIA

[x] Dzieci [X] Młodzież [x] dorośli [x] seniorzy [x] Rodziny

[ ] inni jacy?