

GRZEGORZ JUSTYŃSKI
DYREKTOR

P. Uściwowski
19/04/2016
KIEROWNIK
Adam Pąsiek

URZĄD MIASTA ŁÓDZI
Departament Komunikacji Społecznej i Zdrowia
Biuro ds. Partycypacji Społecznej

Formularz zgłoszeniowy

18-04-2016
zgłoszenia zadania do budżetu obywatelskiego na 2017 rok.

117/16
Numer identyfikacyjny zadania, tzw. ID.

(wpisuje Biuro ds. Partycypacji Społecznej w Departamencie Komunikacji Społecznej i Zdrowia Urzędu Miasta Łodzi)

W0114 SW

1. Tytuł zadania (do 15 wyrazów)

Utworzenie miejsc postojowych przy ul. Popowskiego

2. Lokalizacja zadania (numer działki, rodzaj własności i nazwę osiedla, do którego należy dana działka można sprawdzić na mapce dostępnej przez link na stronie www.lodz.pl/budzet_obywatelski/2017)

W25 – 103/53 ; W25-104 ; W25-103/35 ul. Popowskiego

3. Rodzaj zgłaszanego zadania:

PONADOSIEDŁOWE

OSIEDŁOWE (wpisz poniżej nazwę osiedla)

Stary Widzew

(w przypadku braku, nazwę osiedla uzupełnia Biuro ds. Partycypacji Społecznej w Departamencie Komunikacji Społecznej i Zdrowia Urzędu Miasta Łodzi)

4. Krótki opis zadania wraz z jego elementami składowymi, np. ile ławek, ile i jakich drzew ma zostać uwzględnione (do 60 wyrazów)

Utworzenie 78 miejsc postojowych po lewej stronie ulicy Popowskiego, na wyznaczonych wyżej działkach pod kątem 45 stopni do osi jezdni. Dokładniejsze rozstawienie ukazane w załączniku.

5. Szacunkowe koszty brutto zadania:

Składowe części zadania	Koszty szacunkowe
Budowa 78 miejsc postojowych na wyznaczonych działkach z płyt ażurowych na podbudowie z kruszywa i gruncie stabilizowanym cementem wraz z ułożeniem krawężników/obrzeży oraz wykonaniem koryta w gruncie.	200 000 zł
Projekt	50 000 zł
	zł
	zł
ŁĄCZNIE:	250 000 zł

6. Autorzy propozycji zadania i kontakt do nich (podane informacje są tylko do wiadomości Urzędu Miasta Łodzi)

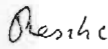
Imię i nazwisko	Dane do kontaktu	Podpis*
1. Piotr Reszke	e-mail: reszkepiotr1992@gmail.com nr tel: 5 0 9 1 2 1 1 9 1	
2.	e-mail: nr tel:	

* Podpisując się oświadczam zarazem, że jestem mieszkańcem miasta Łodzi.

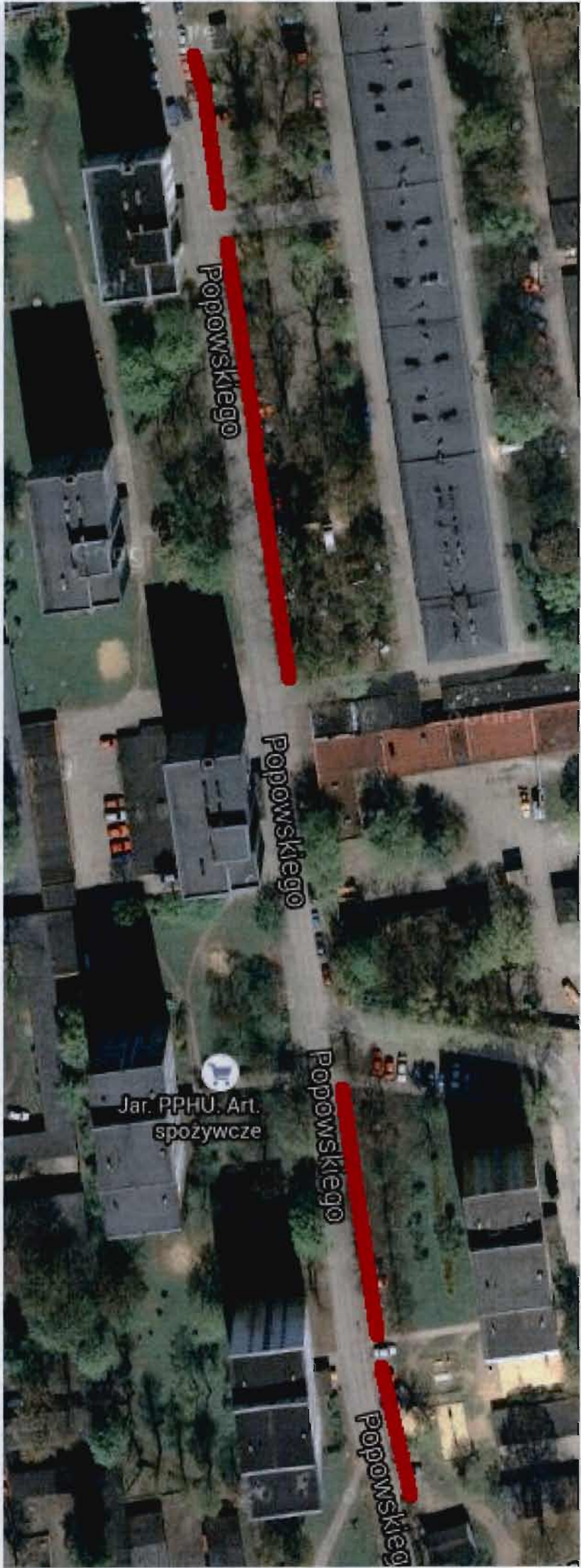

Popowskiego

Popowskiego

Popowskiego

Popowskiego

Jar. PPHU. Art. spozywcze