

1

F. A. Pssiek
26.03.2018
ZASTĘPCA DYREKTORA
Biura ds. Partycypacji Społecznej
K. Kuczyński
Katarzyna Luzyńska

RP 19 / 153229 / 2018
KIEROWNI
W. Dzielak

BUDŻET OBYWATELSKI
URZĄD MIASTA ŁODZI
DEPARTAMENT PARTYCYPACJI SPOŁECZNEJ I KULTURY
Biura ds. Partycypacji Społecznej
26-03-2018
L.dz. 1511 podpis. [signature]

**FORMULARZ ZGŁOSZENIOWY
PROPOZYCJI ZADANIA
DO BUDŻETU OBYWATELSKIEGO 2018/2019**

URZĄD MIASTA ŁODZI
DEPARTAMENT PARTYCYPACJI SPOŁECZNEJ I KULTURY
WYDZIAŁ ZADANIOWY
Dział 6
23-03-2018
90-926 8575
L.dz. G0139CH

Numer identyfikacyjny zadania, tzw. ID
(wypełnia Biuro ds. Partycypacji Społecznej)

DPK-BPS-11. 3020.2. 139.2018

1. TYTUŁ ZADANIA (do 15 wyrazów)

zamiast bloku i PRL-owskich betonowych płyt
bezpieczne i estetyczne przejścia i chodniki.

2. LOKALIZACJA ZADANIA,

tj. wskazanie konkretnego miejsca: ulicy z numerem albo przynajmniej rejonu ulic, terenu instytucji albo placówki, parku
(informacje związane z daną lokalizacją można sprawdzić na mapce dostępnej przez link na stronie www.lodz.pl/bo)

Trawnik i chodnik na wysokości wschodniego końca budynku nr. 50 przy
ulicy Kurczaki (GÓRNA) oraz kontynuacja tego chodnika w kierunku
wschodnim do przystanku linii 52 (tub dalej).

2a) NUMERY EWIDENCYJNE DZIAŁEK (wypełnienie punktu nie jest konieczne)

3. RODZAJ ZGŁASZANEGO ZADANIA

- PONADOSIEDŁOWE
- OSIEDŁOWE (wpisz poniżej nazwę osiedla)

Sp-nie mieszkaniowa "CHOJNY"

(w przypadku braku osiedla, jego nazwę uzupełnia Biuro ds. Partycypacji Społecznej)

4. KRÓTKI OPIS ZADANIA WRAZ Z JEGO ELEMENTAMI SKŁADOWYMI

np. ile ławek, ile i jakich drzew ma zostać uwzględnione (do 60 wyrazów)

Proszę obejrzeć/przeczytać załączone zdjęcia i propozycje.

Mam 73 lata, bez możliwości intelektualnych do wypełnienia

5. SZACUNKOWE KOSZTY BRUTTO ZADANIA p.2a, p.5, p.8

SKŁADOWE CZĘŚCI ZADANIA	KOSZTY SZACUNKOWE
1.	zł
2.	zł
3.	zł
4.	zł
5.	zł
ŁĄCZNIE:	90.000,00 zł

6. OPIS SZCZEGÓŁOWY ZADANIA (wypełnienie punktu nie jest obowiązkowe)

(załączone zdjęcia i opisy...)

W przypadku braku miejsca, proszę dołączyć dodatkową kartkę z dokończeniem opisu.

7. UZASADNIENIE POTRZEBY REALIZACJI ZADANIA

Zimą - bieżnia śniegowo-błotna, a reszta roku, w deszczowe (liczne!) dni - klasyczne błoto - zamiast bezpiecznego przejścia przez tzw. trawnik.

Kostka aż po krawężnik ulicy kurczaki byłaby rozwiązaniem praktycznym, bo bezpiecznym, estetycznym, oraz dawałaby kilka potrzebnych miejsc parkingowych -

Koniec dotychczasowego obawia, że to teren miejski. Dajcie nam nawet wsie mają porządne i bezpieczne chodniki!

8. INFORMACJA O ZASADACH DOSTĘPNOŚCI PROPONOWANEGO ZADANIA

(należy podać, jeśli dotyczy, dla kogo, w jakich godzinach, dniach tygodnia czy miesiąca jest dostępne, czy korzystanie ma charakter odpłatny/nieodpłatny itp.)

Administracja Spółni Mieszkańców "CHOJNY" powinna współuczestniczyć w realizacji zadania (ul. Choralna 4, tamże)
Sekretariat: 0 42 23 52 200 "stare Chojny" ↗

* pon., śr., piąt. - 7³⁰ - 15³⁰

* wt., czw. - 9³⁰ - 17³⁰

Prezes Zarządu Spółdzielni: wtorki: 15⁰⁰ - 17⁰⁰
Sekretariat w tym dniu pracy: 9⁰⁰ - 17⁰⁰

9. ODBIORCY/BENEFICJENCI PROPONOWANEGO ZADANIA

dzieci młodzież dorośli seniorzy rodziny

inni jacy?

Wszyscy z okolicznych bloków (ptn - zach. od opisanego miejsca) w drodze do przystanku i cementara...



Kurczaki

Stara Polna

A może szkoła w?
Nowe kształt w?
2007

Szumna

(c) log.lodz.pl

Dz. 607 → Gmina Łódź, - Ust. M. Łódź → Delegatura Łódź-Górná (93-590 Łódź)
 Referat Komunikacji, ul. Politechniki 32

Dz. 463/84 → Gmina Łódź - Zarz. Drogi Transportu, ul. Rokontka 175 (90-447 Łódź)

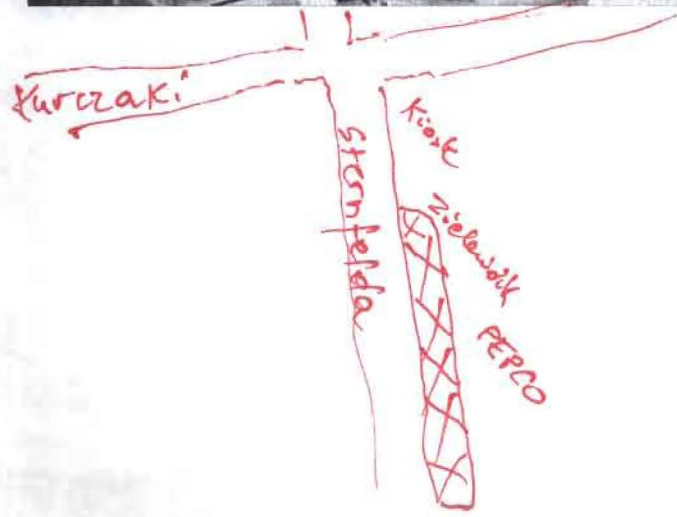
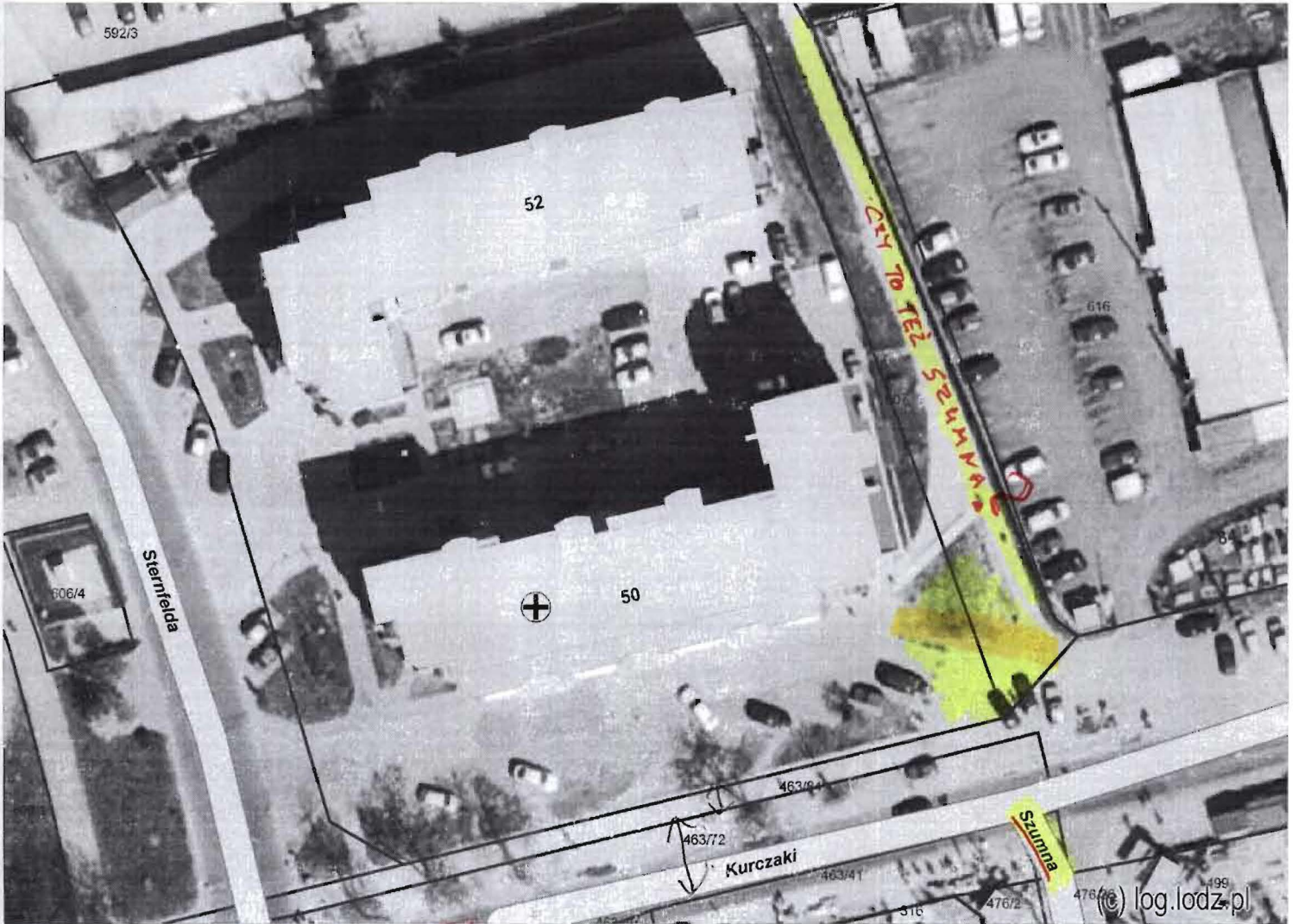



Ze względu na sąsiedztwo cmentarza, w pobliżu brak miejsca parkingowego (zwłaszcza w dni świąteczne). Ten rozdeptany trawnik można "urządzić" na bezpieczne przejście dla pieszych, i resztę powierzchni, na parking. Trawa tu nie wytrzyma, potrzeby ludzkie wygrywa, ale dziś cenę jest brzydota tego miejsca.

A brzydoty i niechlujstwa się precyzują -- (patrz: ul. Szumna)

← Budynek rogowy
ul. Kurczaki 50

widok jeszcze "wiejski", (czytaj: OK.)

Ten sam budynek, z drugiego
konca, lery jui w inżynierskich...
(na następnych stronach) →



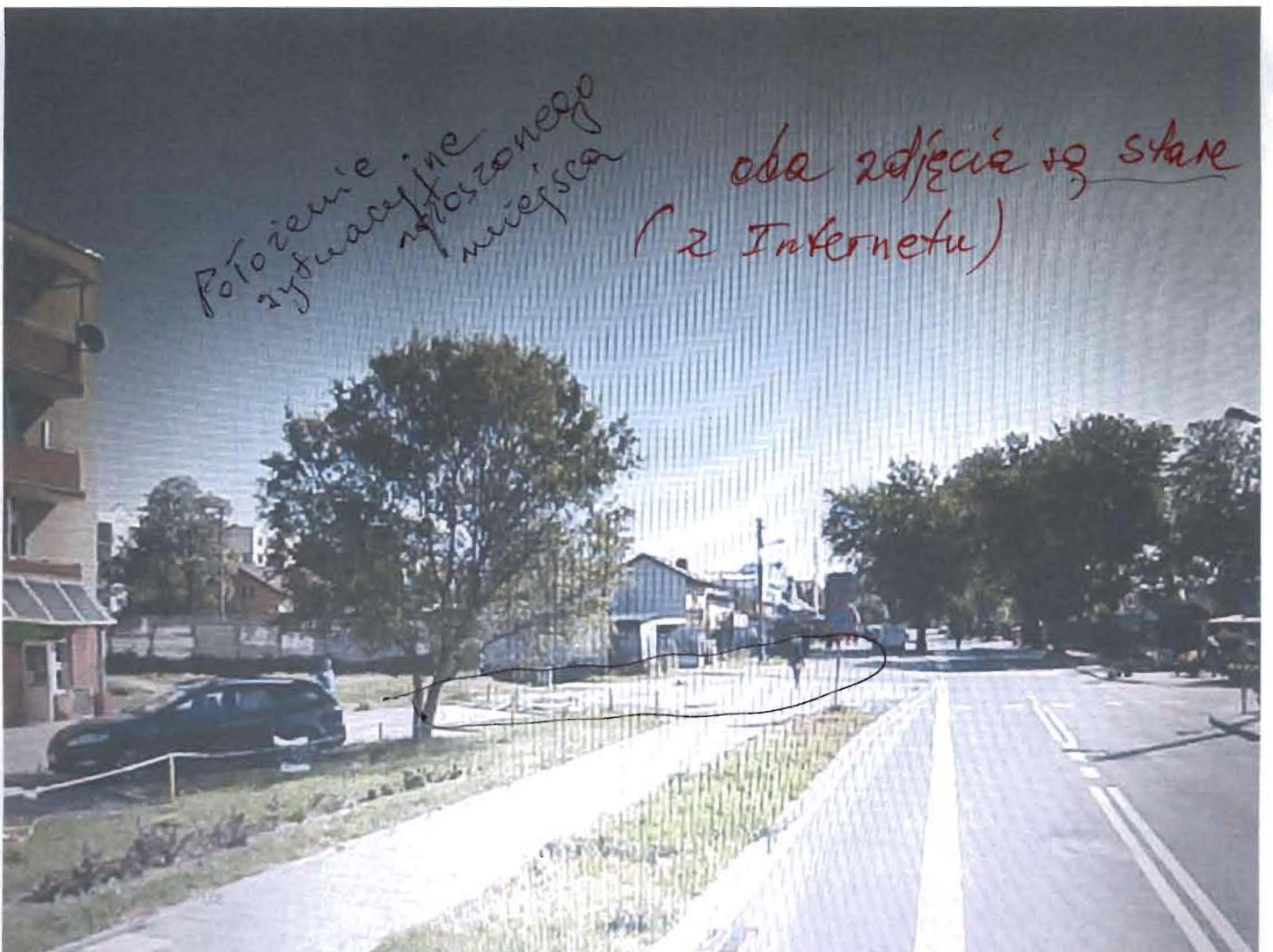



Własne zdjęcia
z grudnia 2017r.



Inspektor powinien
odwiedzić to miejsce
właśnie podczas deszczu...

czy jest jakiś plan dla tej "ulicy" ?
ul. Szumna

Ten trawnik lepiej jest zamienić na parking,

Tu zaczyna się WIEŚ ŁÓDŹ



PLYTY BETONOWE !

ul. Kurczaki

Patrzebne twarde przejście dla pieszych ...



na tym murze
byłoby się
porządne
przejście.

chirka wewn. osiedla bez nazwy



Ogrodzenie prosi się o fajne graffiti!

Żadny budynek otoczony brzydotą!

Jeśli te okolicy należą do Sp-ii Miśkowiakowej, proszę mi to potwierdzić na piśmie, bo nie widzę możliwości na określenie, kto administruje te tereny. Mam 73 lata, proszę o pomoc.